



INSTITUT UNIVERSITAIRE SAINT JEAN



CITE UNIVERSITAIRE
DU CAMPUS D'EYANG



CONTACTS

🌐 Cameroun, Yaoundé, Eyang
✉ cite.u@universitesaintjean.org
☎ Djeumen Constant 694704175
Rithya Etoundi 657541051
Mme Kelly Tia 697399960
Mme Mirelle Matchim 694704175

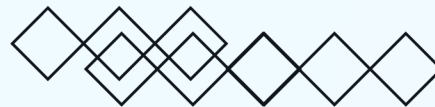

NOS PRINCIPALES OFFRES



Chambre Individuelle

Durée d'occupation (10 mois)

Septembre - Juillet

Loyer: 600.000 FCFA

Caution: 60.000 FCFA



Chambre Double

Durée d'occupation (10 mois)

Septembre - Juillet

Loyer: 300.000 FCFA

Caution: 30.000 FCFA

Please visit our location



Présentation

Afin de garantir un meilleur cadre de vie à ses étudiants tout en assurant leur sécurité, l'institut Universitaire Saint Jean a mis à disposition de ces derniers une cité universitaire comprenant **128 logements** réparties sur **4 niveaux**.

Les **logements du Rez-de-chaussée** et du **premier étage** étant des logements **Féminins**.

Quant aux **logements du deuxième** et **troisième étage**, ils seront dédiés aux logements **Hommes**



Candidature

Un lien vers un formulaire en ligne sera mis à disposition des étudiants éligibles

La liste des étudiants autorisés à s'inscrire et à verser le loyer + caution sera affichée à EYANG et à Etok-Koss (Campus de Simbock) à partir du début de mois de juillet 2025.

Après le 31 juillet 2025, le choix de chambre ne sera plus possible.



Conditions de re-admission

Pour les étudiants ayant déjà logé à la résidence, l'administration se réserve le droit de valider ou non leur demande d'inscription au vu de leur dossier :

- respect des règles d'hygiène,
- respect de l'administration,
- respect des règles du bien vivre ensemble,
 - respect de la ponctualité dans le paiement des régularisations de charges,
 - et absence de dégradation de leurs chambres.



Ecoles Eligibles



Les logements sont prioritairement réservés aux étudiants (non redoublants) de 1ère et 2ème années.

Pour tout autre niveau ainsi que les chambres individuelles, l'institut se réserve le droit, après étude de dossier, d'attribuer ou non un logement

Les choix des chambres se feront immédiatement après paiement de la totalité du loyer et de la caution. Ce paiement se fera en une seule fois.

ATTENTION

Merci de ne pas payer le loyer et la caution si votre demande d'inscription à la résidence a été refusée. Rassurez vous de repérer votre nom dans la liste publiée avant de passer au paiement à la banque.

CHAMBRE DOUBLES

DIMENSION
18M²

Sont fournis avec le logement:

- 1 lit Simple
- 1 lit mezzanine avec bureau intégré
- 1 matelas par lit
- 1 bureau pour le lit simple
- 1 meuble de cuisine

Ne sont pas fournis :

- Plaque a gaz
- Frigo
- Moustiquaire de lit
- Frigo

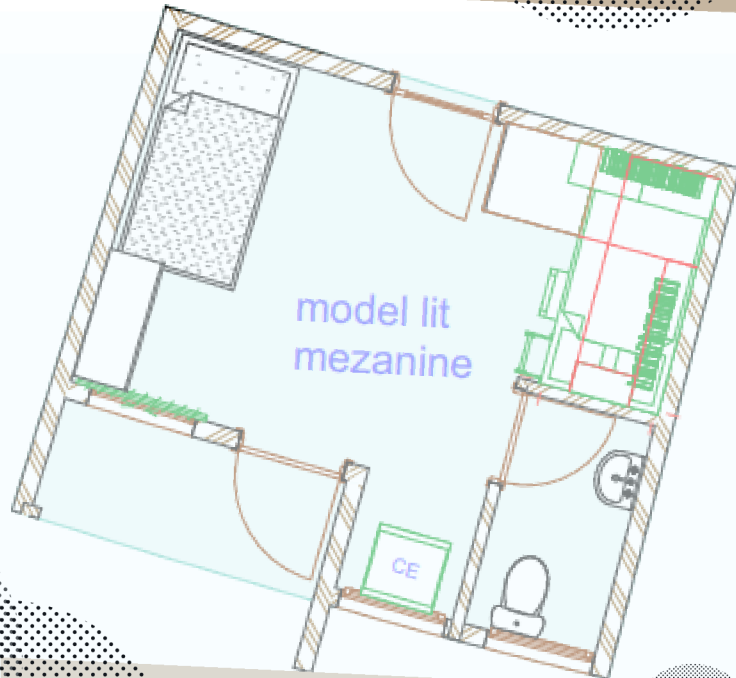

SALLE DE BAIN

Les salles de bain comprennent:

- Un pommeau de douche
- Un WC
- Un lavabo

CHAMBRE INDIVIDUELLE

Sont fournis avec le logement:

DIMENSION
18M²

- 1 lit Simple
- 1 matelas
- 1 bureau
- 1 meuble de cuisine

Ne sont pas fournis:

- Plaque a gaz
- Frigo
- Moustiquaire de lit
- Frigo

ATTENTION

Le loyer comprend un forfait de 3M³ d'eau et de 30KW électricité par mois et par chambre. Tout dépassement sera facturé au tarif de 400 Fcfa par M³ complémentaire et de 200 Fcfa par KW complémentaire.

Dans les chambres doubles, les étudiants sont tenus solidairement du paiement de ces dépassements.

